



# Informationsveranstaltung

Allgemeine Einführung zur Profilierungsphase

## **Bachelor of Science Wirtschaftswissenschaften**

29. Juni 2011

# AGENDA

1

Informationen Profilierungsphase BA WiWi

2

Prüfungen

3

Berufsfelder und Perspektiven

4

Questions & Answers

# Allgemeine Informationen

Profilierungs-  
phase

- Ziele

- Breite fachliche Basis
- Individuelles berufsbezogenes Profil
- Breites oder tiefes Profil möglich

Prüfungen

Berufsfelder &  
Perspektiven

Questions &  
Answers

- Wurde die Assessmentphase noch nicht abgeschlossen, dürfen max. 30 ECTS belegt werden

# Inhalte

Profilierungs-  
phase

Prüfungen

Berufsfelder &  
Perspektiven

Questions &  
Answers

## Profilierungsphase (120 ECTS, 4 Semester)

### Major-Breite (40 ECTS)

Fachmodule aus 4 der 5 Majors mit je 10 ECTS pro Major:

- Management
- Taxation, Accounting & Finance
- Produktions- und Informationsmgt.
- Applied International Economics
- Wirtschaftspädagogik

### Major-Tiefe (40 ECTS)

Weitere Module aus 1 – 4 Majors mit je 5 – 40 ECTS pro Major:

- Management
- Taxation, Accounting & Finance
- Produktions- und Informationsmgt.
- Applied International Economics
- Wirtschaftspädagogik

### Methoden-/Unterstützende Module (20 ECTS)

- 10 ECTS aus Methodenkatalog Wiwi
- 10 ECTS aus Methodenkatalog  
Wirtschaftsrecht oder Wiwi

### Methoden der Wirtschafts-informatik (10 ECTS)

### Bachelorarbeit (10 ECTS)

# Beispiel-Ablauf I

- Profilierungsphase
- Prüfungen
- Berufsfelder & Perspektiven
- Questions & Answers

Profilierungsphase  
(120 ECTS)

3.	Major-Breite BWL / VWL / WiPäd (10)	Methoden für WiWi (10)	Major-Breite BWL / VWL / WiPäd (10)
4.	Major-Breite BWL / VWL / WiPäd (10)	Methoden für WiWi (10) oder Wirtschaftsrecht (10)	Major-Breite BWL / VWL / WiPäd (10)
5.	Major-Tiefe BWL / VWL / WiPäd (10)	Methoden der Wirtschaftsinformatik (10)	Major-Tiefe BWL / VWL / WiPäd (10)
6.	Major-Tiefe BWL / VWL / WiPäd (10)	Bachelorarbeit (10)	Major-Tiefe BWL / VWL / WiPäd (10)

Die Deklaration von Major „Breite“ und „Tiefe“ ist nicht verbindlich. Allerdings gibt es Module für die deklariert werden muss, ob sie als Methodenmodul oder Majormodul gewählt werden.



# Studienplan Übersicht

Profilierungsphase

Prüfungen

Berufsfelder & Perspektiven

Questions & Answers

**BWL: Management**

W2111 B2C-Marketing (10) W  
W2112 Retailing: How to Turn Shoppers into Customers (5) S  
W2113 Dienstleistungsmanagement (10) S  
W2114 Negotiation: Theory and Techniques ... (5) S  
W2121 B2B-Marketing (10) W  
W2122 Marketingmanagement (10) S  
W2131 Organisation und Unternehmensführung (10) S  
W2132 Freakonomics: Surprising effects of ... (5) S  
W2133 Leadership: Strategy, Styles, and Change (5) S  
W2141 Personalwirtschaft (10) W  
W2145 Comparative and International ... (5) W  
W2146 Methoden der Personalarbeit (5) W/S  
W2148 Medema (5) W  
W2162 Comparative Corporate Governance (5) S  
W2164 Grundlagen der Corporate Governance (10) S  
W2165 Unternehmenspolitik im intern. Kontext (5) W/S  
W2350 Ökonomische Grundlagen von Netzmärkten (5) S  
W2514 Neue Methoden betrieblicher Aus-/Weiterb. (5) W  
W2515 Intern. Management with ... Focus on China (5) S  
W2522 Kompetenzentwicklung (10) W  
W2601 Grundzüge des Arbeitsrechts (10) W  
K2851 Arbeits- und Personalpsychologie (5) W  
K2852 Organisationspsychologie (5) S

**BWL: Taxation, Accounting & Finance**

W2211 Bank- & Börsenwesen (10) W  
W2212 Internationale Unternehmensfinanz. (10) S  
W2221 Unternehmensbesteuerung (10) W  
W2223 Taxes and Business Strategy in Multin. Firms (5) W  
W2231 International Accounting (5) S  
W2231 Grundlagen des externen Rechnungsw. (10) S  
W2232 Spezialfragen des externen Rechnungsw. (10) W  
W2233 Bilanzanalyse (5) W  
W2262 Unternehmensbewertung und Steuern (10) S  
W2263 Entscheidungstheorie (10) W  
W2293 Tax Accounting (10) S  
W2351 Ökonomische Grundlagen von Netzmärkten (5) S  
W2602 Bankrecht (10) S

**Methoden-Module für WiWi**

E2714 Mathematik III für WiWi (10) W  
W1471 Grundzüge der Statistik I (5) W  
W1472 Grundzüge der Statistik II (5) S  
W2263 Entscheidungstheorie (10) W  
W2303 Simulation (5) W  
W2345 IT in Business (5) S  
W2453 Angewandte Zeitreihenanalyse und Wirts. (5) W  
W2477 Grundzüge der Statistik III (10) S  
W2646 Adv. Business English II (5) S

**BWL: Produktions- und Informations-Management**

W2148 Medema (5) W  
W2251 Produktionsmanagement (10) W  
W2304 Entrepreneurship in IT-Entrepreneurship 1 (5) W  
W2305 Entrepreneurship in IT-Entrepreneurship 2 (5) S  
W2311 IT-gestütztes Controlling (10) S  
W2312 Anwendungsmanagement (10) W  
W2313 E-Business (10) S  
W2315 ERP-Anwendung im Konzerncontrolling (5) S  
W2316 Methoden des Projektmanagements (5) W  
W2332 Produktionslogistik (10) S  
W2334 Produktionssysteme (10) W  
W2335 Produktions- und Logistiknahe IT (10) W/S  
W2336 Methoden der computergestützten Produktion und Logistik (5) S  
W2341 Entscheidungsunterstützungssysteme (10) W  
W2346 Methoden der Entscheidungsunterstützung (5) S  
W2349 Decision Support Projekt (5) W/S  
W2351 Ökonomische Grundlagen von Netzmärkten (5) S  
W2353 Bachelorseminar Information Management & E-Finance (5) W  
W2356 Methoden der IT-Investitionsbewertung (5) W  
W2603 Multimedia- und Computerrecht (10) W

**Wirtschaftsinformatik**

W2303 Simulation (5) W  
W2311 IT-gestütztes Controlling (10) S  
W2312 Anwendungsmanagement (10) W  
W2313 E-Business (10) S  
W2315 ERP-Anwendung im Konzerncontrolling (5) S  
W2316 Methoden des Projektmanagements (5) W  
W2332 Produktionslogistik (10) S  
W2334 Produktionssysteme (10) W/S  
W2335 Produktions- und Logistiknahe IT (10) W/S  
W2336 Methoden der computerg. Prod. und Logistik (5) S  
W2341 Entscheidungsunterstützungssysteme (10) W  
W2346 Methoden der Entscheidungsunterstützung (5) S  
W2349 Decision Support Projekt (5) W/S  
W2351 Ökonomische Grundlagen von Netzmärkten (5) S  
W2353 Bachelorseminar Information Management & E-Finance (5) W  
W2356 Methoden der IT-Investitionsbewertung (5) W

**Wirtschaftspädagogik**

W2511 Betriebliche Bildung (10) W/S \*\*\*\*  
W2514 Neue Methoden betrieblicher Aus-/Weiterb. (5) W  
W2515 Intern. Management with ... Focus on China (5) S  
W2521 Lehren und Lernen (10) S \*\*\*  
W2522 Kompetenzentwicklung (10) W \*\*\*

**WVL: Applied International Economics**

W2411 International Economics - Basic Concepts and Current Issues (10) S  
W2412 Independent Studies (nur BA Economics) (10) W  
W2421 Multinational Firm (10) W  
W2422 Entwicklungstheorie: Einführung und Anwendungen (5) S  
W2431 Intermediate Public Economics (10) W  
W2441 Game Theory (10) W  
W2453 Angewandte Zeitreihenanalyse (5) W  
W2604 Europäisches / Internationales Recht (10) W

**Methoden der Wirtschaftsinformatik**

W2316 Methoden des Projektmanagements (5) W  
W2336 Methoden der computerg. Prod. und Logistik (5) S  
W2346 Methoden der Entscheidungsunterstützung (5) S  
W2356 Methoden der IT-Investitionsbewertung (5) W

**Wirtschaftsrecht**

W2601 Grundzüge des Arbeitsrechts (10) W  
W2602 Bankrecht (10) S  
W2603 Multimedia- und Computerrecht (10) W  
W2604 Europäisches / Internationales Recht (10) W

**Informatik nur für WiWi (ab WS 09/10)**

Informatik 2 und Informatik 2  
- Verteilte Systeme (4) W  
- Grundlagen der Programmiersprachen (4) S  
- Modellbasierte Software-Entwicklung (4) W  
- Grundlegende Algorithmen (4) W

**Informatik nur für WiWi (bis WS 08/09)**

Ordnungsmäßigkeit der Systemgestaltung (5)\*  
zusätzlich eines der folgenden Module:  
- Methoden des Algorithmeneinsatzs  
- Grundlegende Algorithmen  
- Modellbasierte Software-Entwicklung  
- Optimierung

**Spezialmodule**  
(nur nach Vereinbarung)

K2885 Workshops and Culture Studies (10) W/S  
K2886 Presentation Skills and Culture Studies (10) W/S  
W2095 Seminararbeit (5) W/S  
W2181 Spezialgeb. Management (10) W/S  
W2182 Spezialgeb. Management (5) W/S  
W2281 Spezialgeb. TAF (10) W/S  
W2282 Spezialgeb. TAF (5) W/S  
W2381 Spezialgeb. Wirtschaftsinformatik (10) W/S  
W2382 Spezialproj. Wirtschaftsinformatik (10) W/S  
W2383 Spezialgeb. Wirtschaftsinformatik (5) W/S  
W2385 Spezialgeb. Produktions- und Inform. (10) W/S  
W2386 Spezialgeb. Produktions- und Inform. (5) W/S  
W2481 Spezialgeb. Economics (10) W/S  
W2482 Spezialgeb. Economics (5) W/S  
W2483 Angewandte Statistik (5) W/S  
W2484 Projekte der Statistik (10) W/S  
W2581 Spezialgeb. Wirtschaftspädagogik (10) W/S  
W2582 Spezialgeb. Wirtschaftspädagogik (5) W/S  
W2881 International Business Culture (10) W/S  
W2882 International Business Culture (5) W/S

**Methoden-Module für WiWi**

E2714 Mathematik III für WiWi (10) W  
W2263 Entscheidungstheorie (10) W  
W2303 Simulation (5) W  
W2345 IT in Business (5) S  
W2346 Methoden der Entscheidungsunterstützung (5) S  
W2453 Angewandte Zeitreihenanalyse und Wirts. (5) W  
W2477 Grundzüge der Statistik III (10) S  
W2646 Adv. Business English II (5) S

**Methoden-Module für IBS**

E1712 Mathematik II für WiWi (5) S\*\*  
E2714 Mathematik III für WiWi (10) W  
W1472 Grundzüge der Statistik II (5) S\*\*  
W2263 Entscheidungstheorie (10) W  
W2345 IT in Business (5) S  
W2346 Methoden der Entscheidungsunterstützung (5) S  
W2453 Angewandte Zeitreihenanalyse und Wirts. (5) W  
W2477 Grundzüge der Statistik III (10) S

\*: Pflichtmodul  
\*\*: Empfohlen für Masterstudium  
\*\*\*: Voraussetzung für WiPäd-Master  
\*\*\*\*: Empfohlen für WiPäd-Master



# Studienkatalog Auszug

Profilierungs-  
phase

Prüfungen

Berufsfelder &  
Perspektiven

Questions &  
Answers

## **BWL: Management**

W2111 B2C-Marketing (10) W

W2112 Retail Management (5) S

W2113 Dienstleistungsmanagement (10) W

W2114 Negotiation: Theory and Techniques in a Global Economy (5) S

W2121 B2B-Marketing (10) W

W2122 Marketingmanagement (10) S

W2131 Organisation und Unternehmensführung (10) S

W2132 Freakonomics: Surprising effects of applied economics (5) S

W2141 Personalwirtschaft (10) W

W2143 Medama (10) W

W2144 Analyse sozialer Netzwerke in Organisationen (5) S

W2161 Die Mitwirkung von Mitarbeitern in der Unternehmenssteuerung (5) S

W2601 Grundzüge des Arbeitsrechts (10) W

K2851 Arbeits- und Personalpsychologie (5) W

K2852 Organisationspsychologie (5) S

# Beispiel-Ablauf II

- Profilerungsphase
- Prüfungen
- Berufsfelder & Perspektiven
- Questions & Answers

Profilierungsphase (120 ECTS)	3.	Major-Breite W2111 B2C Marketing	Methoden für WiWi Simulation + Mathe III	Major-Breite W2332 Produktionslogistik
	4.	Major-Breite W2211 Bank- und Börsenwesen	Wirtschaftsrecht W2602 Bankrecht	Major-Breite W2441 Game Theory
	5.	Major-Tiefe W2601 Grundzüge des Arbeitsrechts	Aus Katalog Methoden der Wirtschaftsinformatik (10)	Major-Tiefe W2421 Multinational Firm
	6.	Major-Tiefe W2141 Personalwirtschaft	Bachelorarbeit (10)	Major-Tiefe W2411 International Economics

Eine Vertiefung ist auch durch inhaltliche Querverbindungen möglich, z.B. Rechtmodule.



# Prüfung Wahlmodule\*

- Profilierungsphase
- Prüfungen
- Berufsfelder & Perspektiven
- Questions & Answers

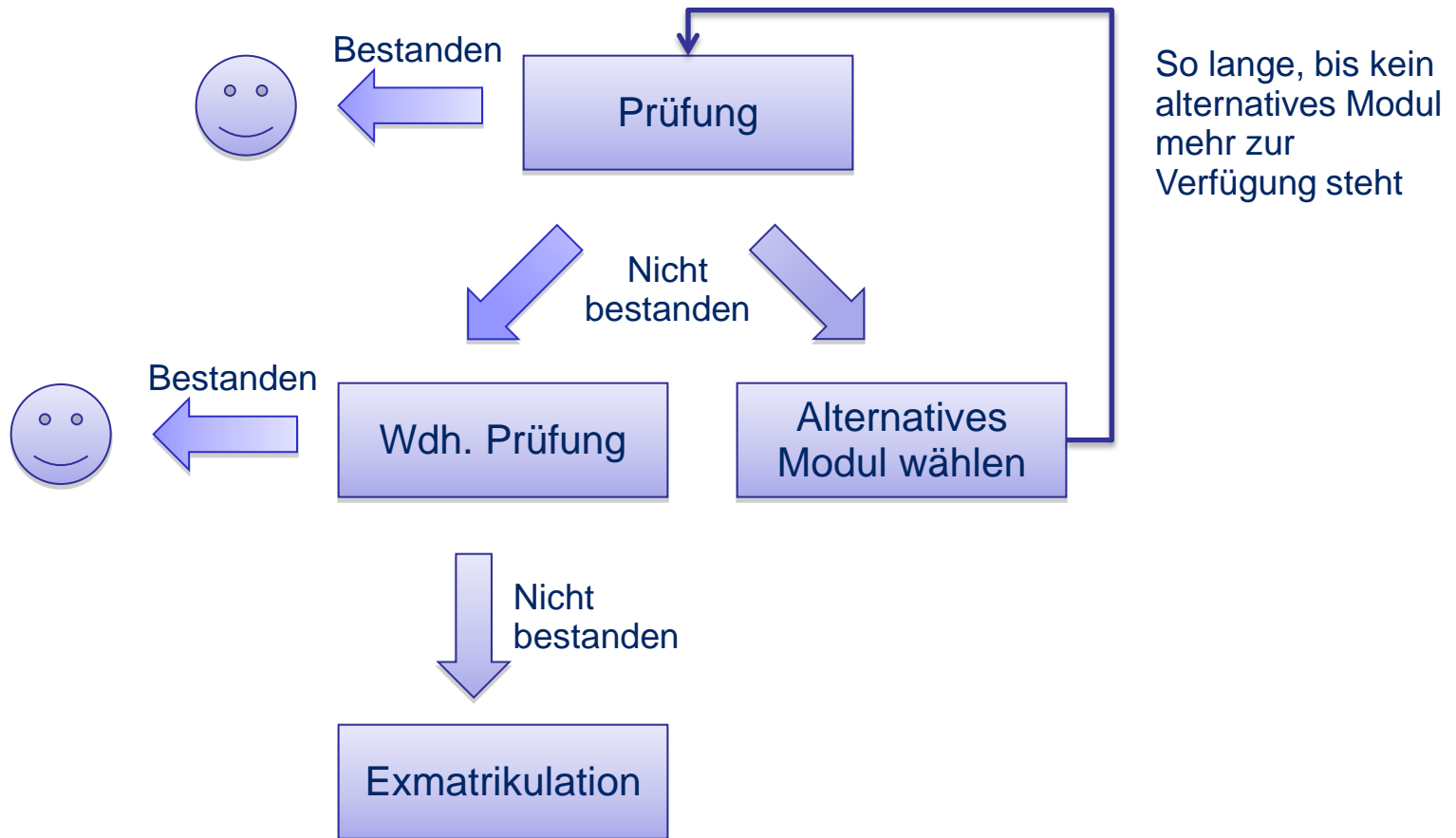

\* Gilt nur für die Profilierungsphase

# Prüfung Pflichtmodule\*

- Profilierungsphase
- Prüfungen
- Berufsfelder & Perspektiven
- Questions & Answers

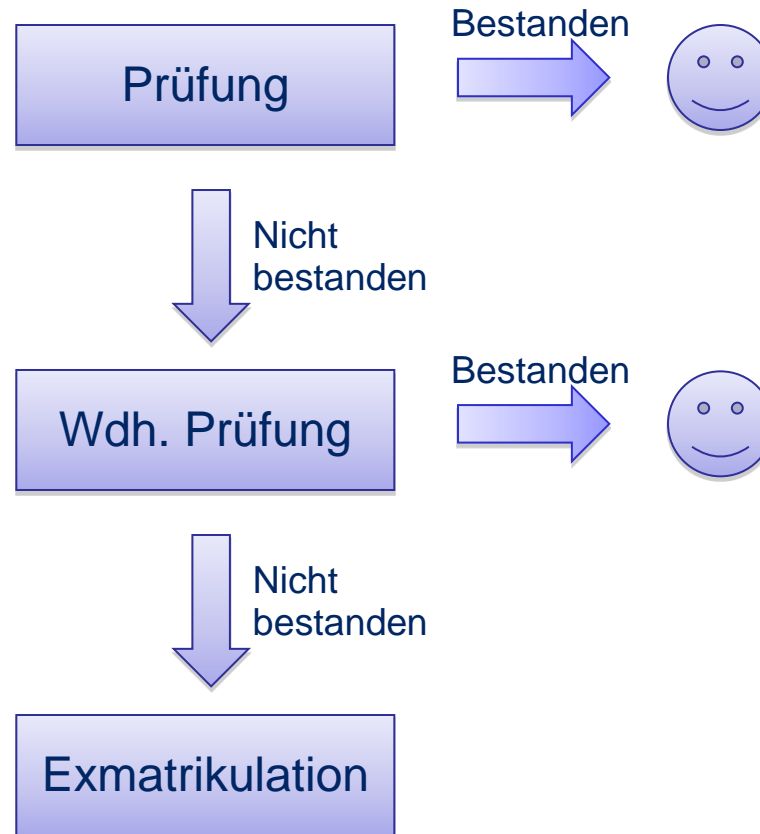

\* Gilt für die Assessmentphase. Einmaliger Einsatz eines Jokers möglich!

# Bachelorarbeit

Profilierungs-  
phase

Prüfungen

Berufsfelder &  
Perspektiven

Questions &  
Answers

- Prüfungsleistung, die zeigen soll, dass der/die Student/-in in der Lage ist, innerhalb einer vorgegebenen Frist ein Problem aus einem Fach ihres oder seines Studiengangs selbstständig nach wissenschaftlichen Methoden zu bearbeiten.
- Besteht aus einem schriftlichen und einem mündlichen Teil.
- 3 Monate Bearbeitungszeit – Umfang i.d.R. 40 Seiten
- Die Zulassung setzt voraus, dass mindestens 40 ECTS in der Profilierungsphase erworben wurden.

# Umfang der Bachelorarbeit

Profilierungs-  
phase

Der **schriftliche** Teil der Bachelorarbeit umfasst **40 Seiten**,  
exklusive Verzeichnisse und Anhänge.

Prüfungen

Der **mündliche** Teil der Bachelorarbeit umfasst eine mündliche Prüfung,  
welche mind. 4 Wochen nach der erfolgten Anmeldung gehalten werden soll und  
den Arbeitsfortschritt dokumentiert.  
( § 26, Abs. 7.)

Berufsfelder &  
Perspektiven

Questions &  
Answers

## Studenten der Fakultät der Wiwi:

➤ 10 ECTS und entspricht damit 300 Stunden Arbeitsaufwand.

Die Gesamtbearbeitungszeit der Bachelorarbeit beläuft sich auf **3 Monate**.  
( § 26, Abs. 6.)

# Voraussetzung und Anmeldung

BA: Mindestens 40 ECTS in der  
Profilierungsphase erworben

Bewerbung für  
Departments  
1) Management;  
2) Accounting, Taxation,  
and Finance und 5) WiPäd

**Zentrale Abgabe** der  
Bewerbung

Bewerbung für ein  
anderes Department

**Lehrstuhlspezifisch:**  
Abgabe der Bewerbung, Fristen,  
Bewerbungsformalitäten

# Bachelorzeugnis & -urkunde

Profilierungs-  
phase

Prüfungen

Berufsfelder &  
Perspektiven

Questions &  
Answers

- Im Zeugnis werden Noten für die einzelnen Module und die Bachelorarbeit sowie eine Gesamtnote ausgestellt.
- Die Noten der Assessment- und der Profilierungsphase gehen zusammen in die Gesamtnote ein.
- Die Gesamtnote ist ein mit der ECTS-Zahl gewichteter Durchschnitt der Modulnoten.
- Zusätzlich zum Zeugnis erhalten Sie eine Urkunde.

# Berufsfelder und Perspektiven

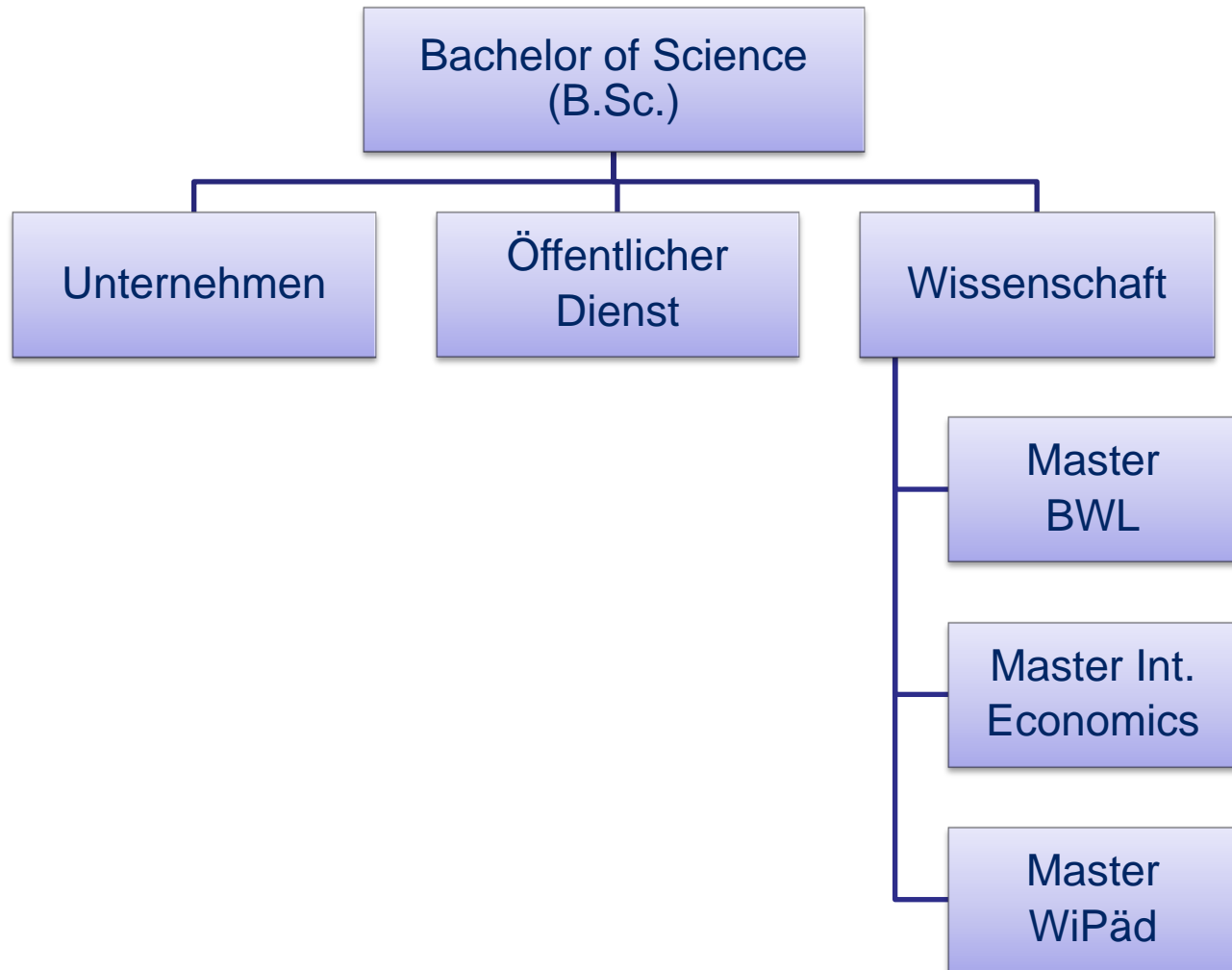

# Berufsfelder nach Major I

Profilierungs-  
phase

Prüfungen

Berufsfelder &  
Perspektiven

Questions &  
Answers

## Management

- Marketingmanagement
- Marktforschung
- Personalmanagement
- Organisationsentwicklung
- Strategische Unternehmensplanung und -entwicklung
- Unternehmensberatung

## Taxation, Accounting & Finance

- Steuerberatende & wirtschaftsprüfende Berufe
- Controlling
- Internes & externes Rechnungswesen
- Finanzierungsmanagement
- Alle Bereiche in Kreditinstituten
- Risikomanagement
- Unternehmensberatung



# Berufsfelder nach Major II

Profilierungs-  
phase

Prüfungen

Berufsfelder &  
Perspektiven

Questions &  
Answers

## Produktions- & Informations- management

- Führungstätigkeit in den Bereichen Produktion, Logistik, Controlling, Informationstechnologie
- Produktionsplanung und -steuerung
- Projektmanagement
- Schnittstelle technischer vs. kaufmännischer Bereich
- Unternehmensberatung
- Aus- und Weiterbildung

## Applied International Economics

- Führungspositionen in Unternehmen
- Führungspositionen in (intern.) öffentlichen Verwaltungen (Ministerien, EU)
- Führungspositionen in Internationalen Organisationen (IWF, Weltbank, BIZ, UNO, etc, meist erst nach weiter aufbauender Qualifikation)
- Führungspositionen in NGO (Non-Governmental Organization)

# Berufsfelder nach Major III

Profilierungs-  
phase

Prüfungen

Berufsfelder &  
Perspektiven

Questions &  
Answers

Wirtschafts-  
pädagogik

- Positionen in Personalentwicklungsabteilungen
- Referent/in in der Bildungsverwaltung
- Referent/in im Personalmanagement
- Ausbilder/in in Betrieben
- Unternehmensberatung
- Dozententätigkeiten



Profilierungs-  
phase

Prüfungen

Berufsfelder &  
Perspektiven

Questions &  
Answers

# Questions & Answers